**Fond de carte**

- Bâtiment (BDparcellaire 2016)
- Parcelle (BDparcellaire 2016)
- Section cadastrale (BDparcellaire 2016)

Zones urbaines

- Ua : zone urbaine du centre-bourg
- Ub : zone urbaine périphérique du bourg
- Uc : zone d'extension urbaine récente
- Us : zone affectée aux équipements publics sportifs
- Uy : zone d'accueil pour les activités économiques

Zones à urbaniser

- 1AU : zone à urbaniser ouverte, à vocation principale d'habitat
- 1AU : zone à urbaniser ouverte, à vocation principale d'habitat devant faire l'objet de prescriptions particulières
- 1AUs : affectée à l'extension du terrain de sport
- 1AUy : affecté spécialement au développement de l'activité économique à proximité de l'axe autoroutier
- 2AU : à urbaniser fermée, à vocation principale d'habitat

Zone agricole

- A : agricole

Zones naturelles

- N : naturelle
- Naut : correspond au domaine public autoroutier
- Nh : naturelle habitée
- NL : zone naturelle de loisirs destinée à l'aménagement d'espaces de loisirs à proximité de l'étang du Rosier
- NI : zone naturelle de loisirs destinée à l'aménagement d'un camping à proximité de l'étang du Rosier
- Nr : zone naturelle qui présente des secteurs agricoles et des constructions existantes
- Ny : affectée au méthaniseur agricole

Prescriptions se superposant au plan de zonage

- Elément de paysage, de patrimoine à protéger
- Emplacement réservé
- Espace Bois Classé
- Secteur comportant des orientations d'aménagement
- Haies protégées
- Orientations d'aménagement : schéma de principe (cf. pièce OAP)
- Patrimoine à préserver et protéger
- Bâtiment susceptible de changer de destination

Echelle 1:5 000

0 1 2 3 4 km

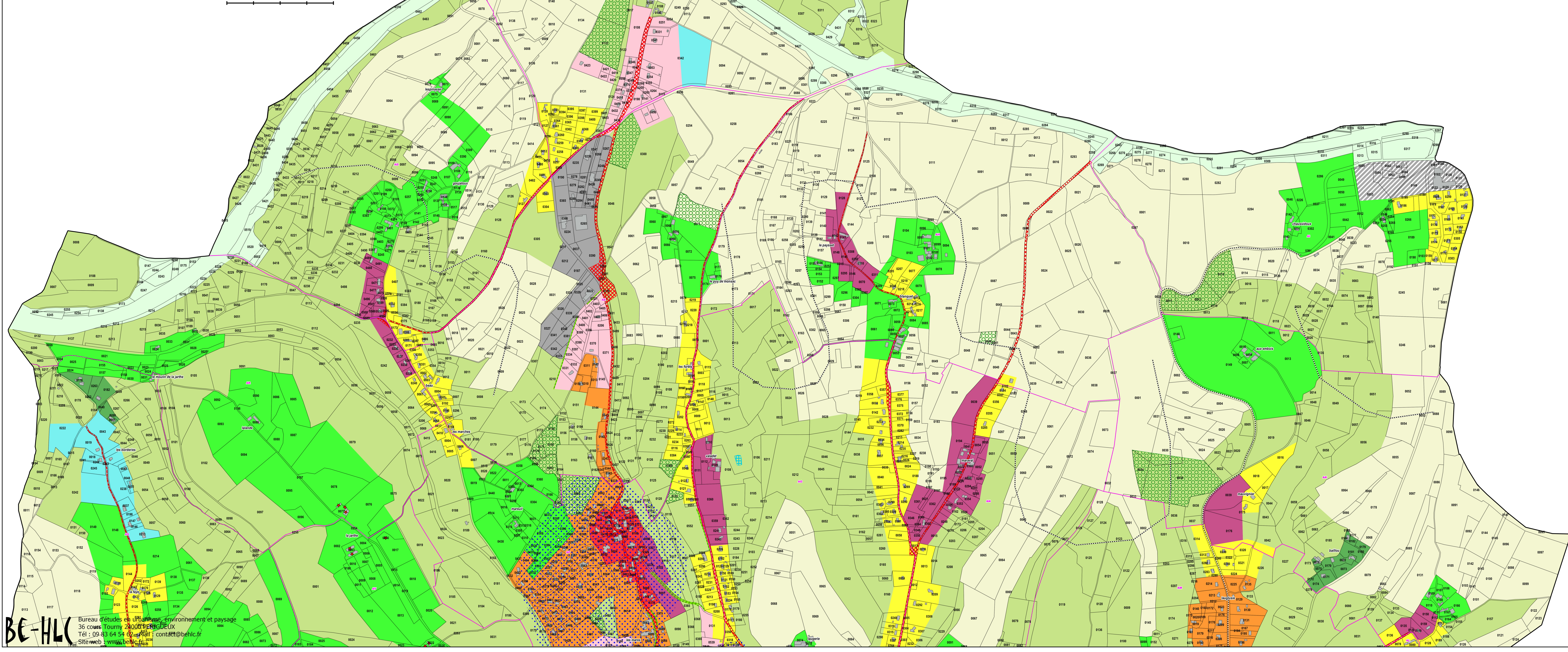

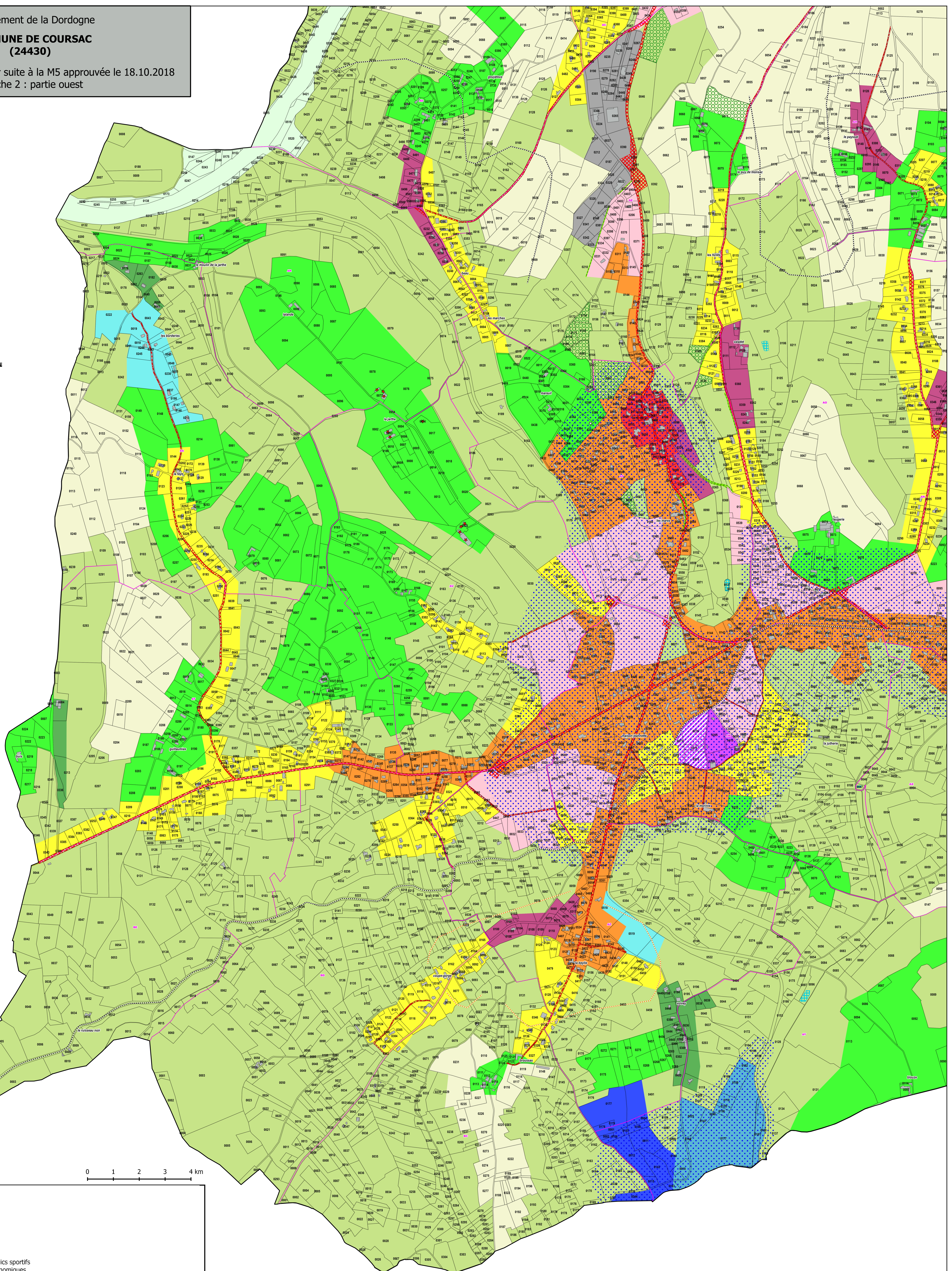
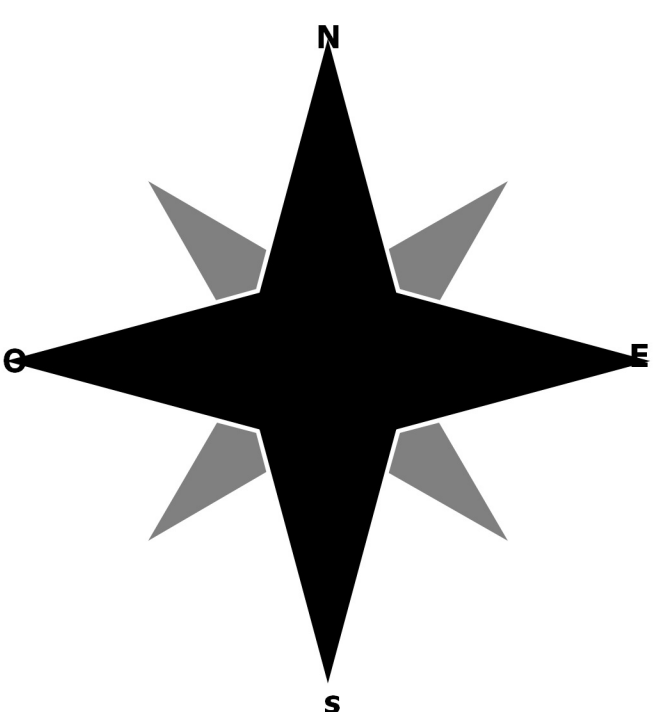

Echelle 1:5 000

0 1 2 3 4 km

Fond de carte

- Bâtiment (BDParcellaire 2016)
- Parcelle (BDParcellaire 2016)
- Section cadastrale (BDParcellaire 2016)

Zones urbaines

- Ua : zone urbaine du centre-bourg
- Ub : zone urbaine périphérique du bourg
- Uc : zone d'extension urbaine récente
- Ue : zone affectée aux équipements publics sportifs
- Uy : zone d'accueil pour les activités économiques

Zones à urbaniser

- 1AU : zone à urbaniser ouverte, à vocation principale d'habitat
- 1AU : zone à urbaniser ouverte, à vocation principale d'habitat devant faire l'objet de prescriptions particulières
- 1AUs : affectée à l'extension du terrain de sport
- 1AU : affecté spécialement au développement de l'activité économique à proximité de l'axe autoroutier
- 2AU : à urbaniser fermée, à vocation principale d'habitat

Zone agricole

- A : agricole

Zones naturelles

- N : naturelle
- Naut : correspond au domaine public autoroutier
- Nh : naturelle habitée
- NL : zone naturelle de loisirs destinée à l'aménagement d'espaces de loisirs à proximité de l'étang du Rosier
- NI : zone naturelle de loisirs destinée à l'aménagement d'un camping à proximité de l'étang du Rosier
- Nr : zone naturelle qui présente des secteurs agricoles et des constructions existantes
- Ny : affectée au méthaneur agricole

Prescriptions se superposant au plan de zonage

- Elément de paysage, de patrimoine à protéger
- Emplacement réservé
- Espace Boisé Classé
- Secteur comportant des orientations d'aménagement

Haies protégées

Orientations d'aménagement : schéma de principe (cf. pièce OAP)

Patrimoine à préserver et protéger

Bâtiment susceptible de changer de destination

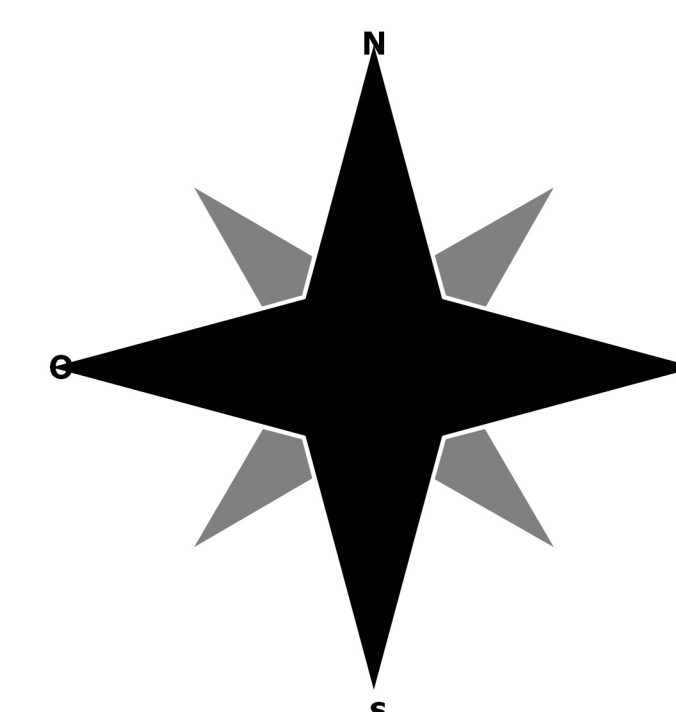

Echelle 1:5 000

0 1 2 3 4 km

Fond de carte

- Bâtiment (BDparcellaire 2016)
- Parcelle (BDparcellaire 2016)
- Section cadastrale (BDparcellaire 2016)

Zones urbaines

- Ua : zone urbaine du centre-bourg
- Ub : zone urbaine périphérique du bourg
- Uc : zone d'extension urbaine récente
- Us : zone affectée aux équipements publics sportifs
- Uy : zone d'accueil pour les activités économiques

Zones à urbaniser

- 1AU : zone à urbaniser ouverte, à vocation principale d'habitat
- 1AU : zone à urbaniser ouverte, à vocation principale d'habitat devant faire l'objet de prescriptions particulières
- 1AUS : affectée à l'extension du terrain de sport
- 1AUy : affecté spécialement au développement de l'activité économique à proximité de l'axe autoroutier
- 2AU : à urbaniser fermée, à vocation principale d'habitat

Zone agricole

- A : agricole

Zones naturelles

- N : naturelle
- Naut : correspond au domaine public autoroutier
- Nh : naturelle habitée
- NL : zone naturelle de loisirs destinée à l'aménagement d'espaces de loisirs à proximité de l'étang du Rosier
- Nl : zone naturelle de loisirs destinée à l'aménagement d'un camping à proximité de l'étang du Rosier
- Nr : zone naturelle qui présente des secteurs agricoles et des constructions existantes
- Ny : affectée au méthane agricole

Prescriptions se superposant au plan de zonage

- Élément de paysage, de patrimoine à protéger
- Emplacement réservé
- Espace Boisé Classé
- Secteur comportant des orientations d'aménagement

- Hales protégées
- Orientations d'aménagement : schéma de principe (cf. pièce OAP)

- Patrimoine à préserver et protéger
- Bâtiment susceptible de changer de destination